

NOVEMBER - DECEMBER



De eerste twee maanden van het scoutsjaar zitten er alweer op en we hebben ons al goed geamuseerd! Maar niet getreurd, want ook in november en december staan er weer heel wat leuke activiteiten op het programma. Van spannende spelletjes tot gezellige momenten en natuurlijk een bezoekje van de Sint: vervelen zullen we ons zeker niet! Trek jullie warme kleren aan en maak jullie klaar voor nog twee maanden vol scoutsplezier!

Zaterdag 7 november	**14-17u**
Bosspel	**Kasteel van Poeke: Kasteelstraat 38**
Hopelijk is er vandaag geen storm, zodat we het grote bosspel kunnen spelen. Het doel is om het spel tot een goed einde te brengen, om zo de dieren van ons bos te redden. Het scoutslokaal wordt tijdens de herfstvakantie verhuurd, zodat een andere jeugdbeweging daar een fantastisch weekend kan hebben. Daarom gaan wij met de kapoentjes het bos van het kasteel van Poeke gaan ontdekken. We spreken af op de parking van het koetshuis van het kasteel van Poeke.	
Zaterdag 14 november	**14-17u**
Zwemvergadering	**Wingene**
We gaan nog niet verklappen wat we vandaag gaan doen, maar neem zeker een zwembroek/badpak mee! Verdere info om je **in te schrijven** volgt nog, hou dus zeker de mail in de gaten!	
Zaterdag 21 november	**11-13u**
Kookvergadering	**Kattenberg**
Vandaag zetten we onze koksmuts op! We gaan samen aan de slag in de keuken en maken een heerlijke vijfsterrenmaaltijd! Het wordt superleuk, dus krijg vooral geen spijt! Het begint om 11u, dus kom op tijd! Al ben je een jongen bent of een meid, kom allemaal af, want samen zijn we tot alles bereid! **Inschrijven** kan via stamhoofd, zodat we weten hoeveel ingredienten we nodig hebben, om jullie buikjes te vullen!!!	
Zaterdag 28 november	**14u-17u**
Cluedo	**Kattenberg**
Dit is het moment waar je Sherlock Holmes kan spelen, een detective die op zoek gaat naar de daders van gebeurtenissen, om zo Aalter een mooiere plek te maken. Verzamel aanwijzingen, ondervraag verdachten en gebruik je speurzin, want alleen de slimste detectives zullen de waarheid achterhalen!	

Zaterdag 5 december	**14-17u**
Sinterklaas vergadering	**Kattenberg**
Zijn jullie wel braaf geweest dit jaar? Vandaag krijgen we hoog bezoek op de scouts, want Sinterklaas en zijn pieten komen langs! Hopelijk hebben jullie jullie best gedaan, want misschien hebben ze wel iets lekkers bij voor jullie!	
Zaterdag 12 december	**19-21u**
Casino avond	**Kattenberg**
Dit is de avond van het jaar waar iedereen miljoenen gaat verdienen, dit door allerlei leuke spelletjes te spelen en onze rijkdom uit te breiden. Maar pas op, want voor je het weet ben je al je geld weer kwijt! Wie gaat er naar huis als rijkste scout van de avond?	
Zaterdag 19 december	**19u-21u**
Filmavond	**Kattenberg**
Het is voor de leiding helaas weer tijd om in de boeken te duiken, daarom staat er vanavond een ontspannende film op het programma. Breng allemaal een snackje mee, lekker warme comfortabele kleren, en dan zijn we er klaar voor!	
Zaterdag 26 december	**Nooit**
Geen vergadering	**Nergens**
Vandaag moet de leiding op geheime missie naar de Noordpool. Helaas betekent dit dat er geen vergadering is. Zalig kerstfeest iedereen! En tot volgende week.	
Zaterdag 2 januari	**19u-21u**
Nieuwjaarsfeestje	**Kattenberg**
Hopelijk hebben jullie nieuwjaar goed gevierd, maar vandaag maken we er nogmaals een leuk feestje van op de scouts! We maken er een leuke avond van vol plezier, spelletjes en natuurlijk heel wat lekkers. Jullie komen toch ook mee vieren?	

JULLIE BESTE LEIDING: Oskar, Felix, Mathias en Victor





Beste leden, wat was dat toch een fantastische start van het scoutsjaar. We hebben een heleboel nieuwe avonturiers erbij! We zetten dit prachtjaar verder met nog meer ultra leuke, toffe, originele, geestige, coole, gave, amusante, formidabele, fantastische, sublieme, fenomenale activiteiten!!! De boodschap: afkomen dus!

Zaterdag 7 november	**14-17u**
Plons vergadering	**De Alk, Wingene**
Spitter, spetter, spater, zitten de welpen in het water? Krijgen ze een misviering van een pater? Of zitten ze in het amfitheater? Dit horen jullie later! We verklappen nog niet wat we gaan doen, maar neem je zwembroek/badpak zeker mee!!! (ps: vergeet geen €5 mee te nemen)	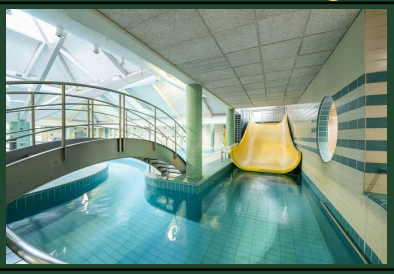
Zaterdag 14 november	**11-14u**
Jeroen Meus vergadering	**Kattenberg**
Haal je schort en koksmuts maar van onder het stof vandaan. Want vandaag is het kookvergadering! Het kille weer maakt plaats voor een warme, gezellige en vooral lekkere kokkerel-activiteit. (ps: vergeet zeker geen pompoen mee te nemen!)	
Zaterdag 21 november	**14u-17u**
Detective vergadering	**Kattenberg**
Ooooh nee, de Kattenberg is een locatie vol gruwel en mysterie geworden! In ons prachtige bos heeft zich vannacht een moord voorgedaan. Gelukkig was de moordenaar wat slordig en heeft hij een aantal sporen achtergelaten. Kan jij dit raadsel samen met ons oplossen? Zet je mooiste detective petje op en haal die vergrootglazen maar boven, zodat we de dader snel te pakken krijgen!	
Zaterdag 28 november	**14u-17u**
De slimste welp van de scouts	**Kattenberg**
Wie zijn die knappe koppen daar? Dat zijn de welpen natuurlijk! Dat wij de slimste tak van de scouts zijn, weten we al langer, en nu is het moment om dit dubbel en dik te bewijzen! Kom zeker af, want wie weet welke Marie Curies of Einsteins we zullen ontdekken…	

Zaterdag 5 december	**14-17u**
Gezellie spellie vergadering + Sint	**Kattenberg**
Zet je beste pokerface maar al op, want deze middag doen we een gezelschapsspel-vergadering! Neem gerust je favoriete gezelschapsspel mee en daag je mede-welpen uit. Maar pas op, want ook de leiding speelt mee en die laat zich niet zomaar verslaan… Ook verwachten we bezoek van De Sint. Als je braaf bent krijg je misschien wel een zakje vol chocolade en snoepjes!	
Zaterdag 12 december	**19-21u**
Het - grote - scherm - waar - iets - op - geprojecteerd - wordt - met - nen - beamer - vergadering	**Kattenberg**
Kan jij van de titel al raden wat we zullen doen? Vanavond kijken we samen gezellig een film! Maak het je alvast gezellig en neem je dekentje maar mee, en de show kan beginnen!	
Zaterdag 19 december	**19u-21u**
natuurlijk oerfenomeen waar wij rond gaan zitten met zachte, witte, zoete, overheerlijke marsh van mellows VERGADERING	**Kattenberg**
Horen jullie ook dat geknetter en geknapper?! Vanavond is het de gezelligste avond van het jaar, namelijk de scouts-kampvuuravond! Niets is beter dan samen zitten bij een knetterende vuurtje met grappige of juist griezelige verhalen, en gegrilde marshmallows, toch? Trek jullie warme trui maar aan, en tot vanavond!	
Zaterdag 26 december	**nooit**
niks, noppes, nada	**nergens**
Ge moogt naar huis gaan, vaarwel goedbaai, ga maar naar huis, tot in den draai! Vandaag is er jammer genoeg geen scoutsvergadering. Geniet maar volop van de feestdagen en tot snel!	

JULLIE BESTE LEIDING: Elias, Camille, Felix, Ooike en Hendrik



JONGGIVERS

De dagen worden donkerder, de nachten langer en de dagen korter… Gelukkig kunnen jullie weer elke zaterdag de warmte en de gezelligheid opzoeken op de scouts! Jullie leiding heeft er al zin in, hopelijk jullie allemaal ook!

Zaterdag 7 November	**14-17u**
Dorpspel	**Markt Aalter-centrum**
Vandaag gaan we de megacity Aalter dookruisen en verkennen in de vorm van een MEGAtof dorpsspel! We spreken af om 14 uur op de markt van Aalter, waar jullie, uitgeput van al dat spelen, om 17 uur terug opgehaald kunnen worden.	
Zaterdag 14 November	**14u-17u**
Opzet fakkeltocht	**Kattenberg**
Haal maar al je scoutsskills boven voor het opzetten van hét jonggiver evenement van het jaar: de fakkeltocht. Hiermee zamelen we centjes in voor jullie zomerkamp. Hoe meer gemotiveerde jonggivers er zijn, hoe beter het evenement wordt. Aanwezig zijn is dus de opdracht!	
Zaterdag 21 November	**14u-17u**
Fakkeltocht	**Kattenberg**
Dé dag van ons grote moment, maak jullie allemaal klaar om er een absolute topeditie van te maken! Nodig zeker jullie mama, papa, tante, nonkel, oma, opa, hond, kat, buren, leerkrachten, … uit!	
Zaterdag 28 November	**14u-17u**
Afbraak fakkeltocht	**Kattenberg**
Helaas moet het er ook eens van komen: de afbraak! Geen paniek, we hebben genoeg sfeer en gezelligheid klaarliggen om er samen vlot door te vliegen. Vele handen maken licht werk, dus we knallen er samen door en voor we het weten zit alles weer op zijn plaats!	

Zaterdag 5 December	14-17u
Sinterklaas	Kattenberg
Zijn jullie wel flink geweest dit jaar, of hebben jullie toch wat kattenkwaad uitgehaald? Sinterklaas en zijn Pieten hebben hun grote boek alvast klaargelegd… en geloof ons, ze weten meer dan je denkt!	

Zaterdag 12 December	**19-21u**
Avondspelletjes	**Kattenberg**
Helaas zijn de examens voor zowel jullie als jullie leiding aangebroken... Maar we kunnen wel allemaal een welgekomen pauze gebruiken om s'avonds met de vriendjes keileuke spelletjes te spelen op de scouts!	
Zaterdag 19 December	**19-21u**
Escape Room	**Kattenberg**
Vandaag gaan we onze innerlijke speurneus moeten bovenhalen om te kunnen ontsnappen...	
Zaterdag 26 December	**///**
Niets,Nada,Noppes	**///**
Helaas geen scouts deze zaterdag, maar jullie kunnen dit grote verlies opvangen door samen met de familie te genieten van de feestdagen. Fijne feestdagen iedereen!	
Zaterdag 2 Januari	**19-21u**
Nieuwjaarsfeestje	**Kattenberg**
Gelukkig nieuwjaar iedereen! We gaan 2027 samen ingaan met de party van het jaar. We doen ook een Secret Santa; dus vergeet zeker geen klein cadeautje mee te brengen!	
Zaterdag 9 januari	**19-21u**
Filmvergadering	**Kattenberg**
Gezelligheid op z'n top! We ontwijken de koude temperaturen buiten om gezellig samen onder een dekentje te kruipen en een leuke, gezellige film te bekijken! Heb ik al gezegd dat het gezellig gaat worden?	
Zaterdag 16 Januari	**19-21u**
Quizavond	**Kattenberg**
Wie zijn hier de slimste koppen onder jullie? Kroon jij je tot de slimste scouts? Duik maar al in de boeken, zodat jij de aartsmoeilijke quiz kan winnen	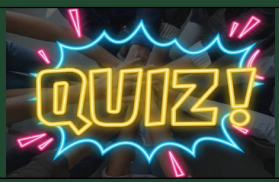
Zaterdag 23 Januari	**14-17u**
Bowlen	**info volgt later**

En... STRIKE!!! Kun jij tonen dat je de beste bent in bowlen, en wie van de leiding heeft nog de randjes van de bowlingbaan nodig... Je kunt dit vandaag allemaal te weten komen...

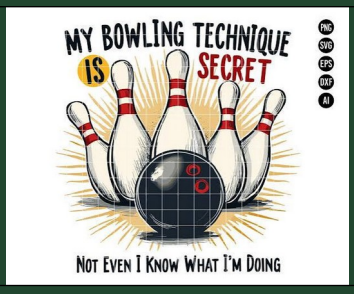

Zaterdag 30 Januari **11-13u**

Brunch **Kattenberg**

Zijn jullie klaar om jullie buikjes te vullen met een brunch? De leiding alvast wel!



JULLIE BESTE LEIDING: Romanie, Tobias, Simon en Viktor





Na het superleuke wandelbivak gaat het jaar gewoon door. Jullie allerliefste leiding heeft weer hun best gedaan om jullie zaterdag de beste dag van de week te maken. Je wil deze vergaderingen niet zeker niet missen.

Zaterdag 7 november	**12u-15u**
Giver receptie	**Kadans**
Beste, U bent hartelijk uitgenodigd op de giver receptie 2026. U wordt verwacht zelf een hapje mee te brengen. Dan kunnen we gesofisceerde gesprekken houden en ons chic gedragen en over het algemeen wordt het een heerlijk chic gebeuren. Dresscode: opperchic (hemdje of kleedje)	
Zaterdag 14 november	**14-17u**
Highland Games	**Kattenberg**
De sterksten, dappersten, sluwsten en strijdlustigsten der givers nemen het vandaag tegen elkaar op voor de strijd van het jaar... De highland games. Haal je doedelzak en je kilt maar boven voor de 2026 editie van de spelen.	
Zaterdag 21 november	**14u-17u**
Escobar vergadering	**Kattenberg**
Pablo Emilio Escobar Gaviria (Rionegro, 1 december 1949 – Medellín, 2 december 1993) was een beruchte Colombiaanse drugsbaron. Hij was miljardair en een van de rijkste mensen ter wereld. Zijn vermogen bouwde hij op door de illegale wereldwijde handel harddrugs. Kunnen jullie beter?	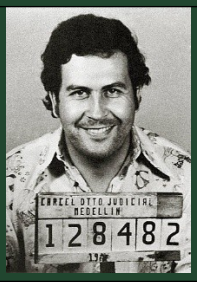
Zaterdag 28 november	**14u-17u**
Tram 2 feest	**Kattenberg**
Zita is jarig!! Vraag niet hoe oud ze is geworden, want het is unc status. Een gepast cadeautje is een bon voor een botox operatie. Haar rug en knieën zijn niet meer wat ze waren. Ze is op zoek naar een leesbril en is al langs geweest voor een gratis hoortest bij Lapperre. Moet gevierd worden!	

Zaterdag 5 december	**14-17u**
De Sint	**Kattenberg**
Hij komt, hij komt, de lieve goede Sint. Mijn beste vriend, jouw beste vriend, de vriend van ieder kind. Mijn hartje klopt. Mijn hartje klopt zo blij. Wat brengt hij jou, wat brengt hij mij? Wat brengt hij jou en mij?	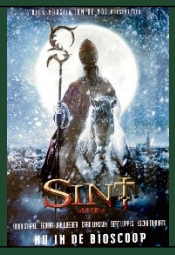
Zaterdag 12 december	**19u-21u**
Lock-in vergadering	**Kattenberg**
Jullie zitten midden in de examens. Onze blok is ook begonnen. Tijd voor in te locken. Breng jullie studiemateriaal mee. Dan leer je studeren van de beste studenten (jullie leiding). PS: liefste ouders, de leiding zullen strenge toezichters zijn en ervoor zorgen dat er 2 uur hard gestudeerd wordt.	
Vrijdag 19 december	**19u-21u**
Gambling adiction kweken	**Kattenberg**
Uit onderzoek van de Belgische bevolking van 18 jaar en ouder, bleek in 2016 dat 5,2% van de personen die gokken, risicovol (4,3%) of problematisch (0,9%) gokken. Dit komt neer op ongeveer 467.000 personen. Wij zeggen: “jong geleerd is oud gedaan.” Daarom houden wij deze avond een casino-avond.	
Vrijdag 26 december	**De hele dag**
Tweede kerst	**Niet op Kattenberg**
Ga het gaan vieren met uw familie of vrienden ofzo. Niet ons probleem. Geen vergadering.	

Veel liefs van jullie Leiding,

Zita, Leander, Oscar & Sinne





Gegroet lieve medemens, er zijn al 2 maanden gepasseerd, maar niets dat ons weert, ik heb mijn kleine teen bezeert, ik heb dat nog al gedaan dus niet uit geleerd, ik ben zo gepassioneerd, ik heb het dan nog maar een keer geprobeerd, nu staat hij verkeerd. Maar goed nu terug de stand van zaken, we gaan er een top boekje van maken!

Zaterdag 7 november	**14-17u**
6 Dagen na Allerheiligen Vergadering	**Markt**
Het is weer zo ver het is weer 7 November wat heb ik toch zin in een theetje met gember. We hebben een heel leuk idee, we gaan op pad naar een leuk cafe, hopelijk valt dat reuze mee! Klassieke volksspelen, het zijn er zo velen we gaan ons niet vervelen.	
Zaterdag 14 november	**14-17u**
1 Dag voor Van Oost zijn verjaardag vergadering	**Kattenberg**
Zet de stoelen aan de kant, hang de slingers aan de wand, het is 1 dag voor de verjaardag van de meest getalenteerde, geliefde, intelligente, charmante leiding die jullie hebben! “Sientje?” Meende da nu? Van Oost natuurlijk! Haal jullie balonnen en slingers maar al boven 😊	
Zaterdag 21 november	**14u-17u**
De dag van Jeneverbar vergadering	**Kattenberg**
Geen gezever, tijd voor Jenever ~Sientje & Van Oost~	
Zaterdag 28 november	**14u-...u**
9 Dagen na wereld toiletten dag vergadering	**Kattenberg**
Hebben jullie wel goed doorgespoeld? Er drijft namelijk nog een drolletje in de pot. Dat was vast niet zo bedoeld... Nu is de pot kapot, de wc deur gaat ook niet meer op slot. Hoe doen jullie dat toch, ik ben al thuis en ruik het nog. De meeste dromen zijn bedrog.	
De dag voor Sinterklaas vergadering	**Kattenberg**

Liefste Sint,
Ik draag veel geheimen met me mee. Ik ben verliefd op Toby maar daarvan heeft hij geen idee, ik zit al een week op tinder maar daar vlot het ook niet mee. Mijn opa is geen uitvinder maar wel de beste die ik ken. En niemand weet, nee niemand weet, dat ik repelsteeltje ben...
Groetjes,
Je kapoen
1 Januari 2067



Zaterdag 12 december	**19-21u**
De eerste avondvergadering vergadering	**Kattenberg**

De zon komt op
Ik kijk uit het raam
Wat zie ik daar?
Ik krab in mijn haar
Peperkoek O peperkoek
~Sientje & Van Oost~



Vrijdag 19 december	**19-21u**
De dag zelf van de nationale dag van de underdog vergadering	**Kattenberg**

"Wii o Wii" is de beste? Wii is de underdog van de reste? Wii zoekt nog zijn veste? Wii ligt er nog in zijn neste? Wii doet er een geste? Wii moet er nog zijn gazon bemeste? Dat zal het zo wat zijn zeker. Der zit een heel subtiele hint in de tekste, dus doe mo je beste



Zaterdag 26 december	**NOOIT**
364 dagen tot de volgende kerstvergadering vergadering	**NERGENS**

We gaan vol geduld 364 dagen wachten om de kerstman te begroeten dus vandaag GEEN VERGADERING!!!



Veel liefs van jullie Leidink,👍
Sientje en Van Oost





- Zita even moest gaan liggen toen ze ontsnapt was uit de escape room
- Felix Cardon niet naar de Tour de France gaat om vrienden te maken
- Leander het in de sjakoch heeft
- Mathias nog steeds op zoek is naar zijn schoenen
- Hij dit op kousevoeten doet
- Viktor en Oscar al 2 jaar naar de gym gaan
- Felix zijn appelsap bewaart in de diepvries
- Tobias houdt van bijtjes
- Olivia meer leiding is dan de leiding zelf
- Victor zelf chocomousse maakt, net als Tom
- Wandelen beter gaat met ogen open
- Deuren hoeken hebben